✫ Stille Nacht in Wesel – singen und winken! ❄

Unsere Idee für den Heiligabend in Wesel: eine gemeinsame Aktion um 21 Uhr – mit Abstand. Schauen Sie um 21 Uhr aus dem Fenster, gehen Sie auf den Balkon oder stellen Sie sich vor die Haustür und singen „Stille Nacht“ - und winken Sie Ihren Nachbarn freundlich zu. So wie viele andere in Schermbeck, Alpen, Bönninghardt, Büderich, Ginderich, Menzelen und Veen... Oder Sie spielen das Lied auf einem Instrument. Vielleicht können Sie dieses Blatt kopieren und mit einem Gruß in Ihrer Nachbarschaft einwerfen.

EG 46 Stille Nacht, heilige Nacht

Text: Joseph Mohr 1816, Dresden 1833, Johann Hinrich Wichern 1844 • Melodie: Franz Xaver Gruber 1818, Dresden 1833, Johann Hinrich Wichern 1844

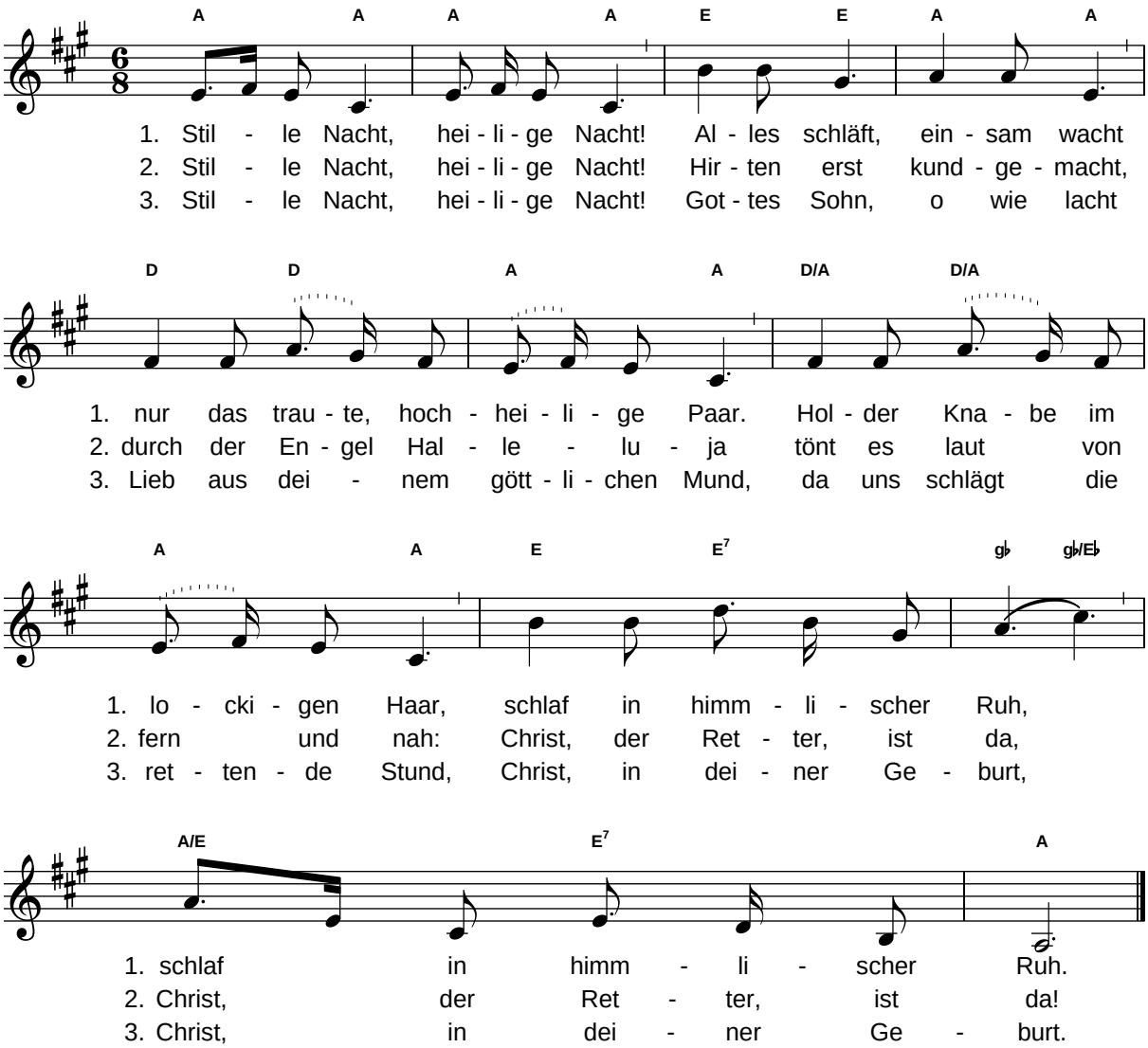

Frohe und gesegnete Weihnachten wünscht
Ihre Evangelische Kirchengemeinde Wesel!